

ФОП Оникійчук Володимир Володимирович

Кваліфікаційний сертифікат №003564 серія АЕ від 13.03.2015 р.

1. Загальні дані	1-2
2. Характеристика будівлі	2-3
3. Умови технічного обстеження	3
4. Висновки	4

ТЕХНІЧНИЙ ВИСНОВОК № 02-04/24

про створення умов щодо забезпечення доступності будівлі навчального корпусу №1 Вищого професійного училища №36 по вул. Центральна,1-А в с.Балин Кам'янець-Подільського району Хмельницької області

ДОДАТКИ

Замовник: Вище професійне училище №36

Експерт:



Оникійчук Володимир Володимирович

м. Дунаївці – 2024 р.

1. Загальні дані:

Висновок про створення ЗМІСТ щодо забезпечення доступності будівлі навчального корпусу №1 Вищого професійного училища №36 по вул. Центральна, 1-А в с.Бални Кам'янець-Подільського району Хмельницької області відповідно до положень ДБН В. 2.2-40:2018 Інклюзивність будівель і споруд. Основні положення, розроблено на підставі:		Стор.
1. Загальні дані		1-2
2. Характеристика будівлі		2-3
3. Результати технічного обстеження		3
4. Заключення		3
5. Використана література та матеріали		4

Визначення існуючих умов щодо забезпечення доступності будівлі навчального корпусу №1 Вищого професійного училища №36 відповідно до положень ДБН В.2.2-40:2018 Інклюзивність будівель і споруд. Основні положення.

ДОДАТКИ

За необхідності, надані рекомендації щодо вжиття заходів для збільшення доступності будівлі навчального корпусу №1 Вищого професійного училища, що не відповідають вимогам ДБН В.2.2-40:2018 Інклюзивність будівель і споруд. Основні положення.

- Лист ТО1-ТО3 - фотофіксація елементів безбар'єрності будівлі
- Копія сертифіката експерта

2. Характеристика будівлі

2.1. Об'єкт, що обстежується, розміщений в північно-західній частині с.Бални за адресою: Хмельницька обл., Кам'янець-Подільський район, с.Бални, вул. Центральна, 1-А.

Об'єкт – триповерхова будівля прямокутної геометричної форми з навісом у якій розміщено навчальний корпус №1 Вищого професійного училища №36.

1. Загальні дані:

Висновок про створення умов щодо забезпечення доступності будівлі навчального корпусу №1 Вищого професійного училища №36 по вул. Центральна, 1-А в с.Балин Кам'янець-Подільського району Хмельницької області відповідно до положень ДБН В. 2.2-40:2018 Інклюзивність будівель і споруд. Основні положення, розроблено на підставі:

- чинних в Україні будівельних норм і правил;
- натурального візуального обстеження стану будівлі,
- обмірів окремих елементів та конструкцій будівлі;
- результатів обстеження;

Мета обстеження

Визначення існуючих умов щодо забезпечення доступності будівлі навчального корпусу №1 Вищого професійного училища №36 відповідно до положень ДБН В.2.2-4:2018 Інклюзивність будівель і споруд. Основні положення.

За необхідності, надання рекомендацій щодо вжиття заходів для забезпечення умов доступності будівлі навчального корпусу №1 Вищого професійного училища, що не відповідають вимогам ДБН В.2.2-40:2018 Інклюзивність будівель і споруд. Основні положення.

2. Характеристика будівлі

2.1. Об'єкт, що обстежується, розміщений в північно-західній частині с.Балин за адресою: Хмельницька обл., Кам'янець-Подільський район, с.Балин, вул. Центральна, 1-А.

Об'єкт – триповерхова будівля прямокутної геометричної форми з підвалом у якій розміщено навчальний корпус №1 Вищого професійного училища №36.

Рік побудови – 1980;

Площа забудови – 709,2 м²

Загальна площа будівлі – 2179,25 м²;

Будівельний об'єм – 8134,5 м³

Висота поверху – 2,80 м;

Класифікація об'єкта згідно з Державним класифікатором будівель та споруд НК 018:2023, затвердженим наказом Міністерства економіки України 16 травня 2023 року № 3573 - 1263;

3. Результати обстеження об'єкту

Триповерхова будівля навчального корпусу №1 Вищого професійного училища №36 має головний та допоміжний вхід до будівлі.

Головний вхід до будівлі що розташований на відмітці 1,30м. вище рівня замощення, облаштовано критим ганком з горизонтальною площадкою розмірами 6.20м x 3.10м, заввишки 1,45м від рівня замощення, з бетонними сходами висотою 0,15м та шириною 0,32м. Зовнішні сходи головного входу не продубльовано засобами підйому з переміщенням паралельно нахилу сходів (див. фото №1).

Вхідний тамбур головного входу шириною 5,67м та глибиною 2,46м відповідає положенням п.6.1.7 ДБН В 2.2-40:2018. Вхідні двері двостулкові металеві однобічної дії шириною 1,50м з порогом.

Висота порогу з боку вхідного тамбура становить 0,02 м, з боку площадки ганку становить 0,05 м.

Допоміжний вхід до будівлі облаштований критим ганком розмірами 3,20м x 2,10м та заввишки 0,25м від рівня замощення, без сходинок.

Ганок допоміжного входу облаштовано бетонним пандусом без поручнів, шириною 1,2м з уклоном що не потребує додаткових облаштувань та відповідає положенням розділу 5.3 ДБН В 2.2-40:2018 (див. фото 2).

Внутрішні сходи вхідного тамбура допоміжного входу замінено дощатим пандусом що відповідає положенням п.6.3.2 ДБН В 2.2-40:2018 (див. фото 3)

Пороги зовнішніх та внутрішніх дверних прорізів приведені у відповідність до положень п.6.1.4 та абз.2 п.6.2.6 ДБН В 2.2-40:2018. систему засобів інформації зон і приміщень, а також вхідних вузлів і шляхів руху приведено у відповідність до положень п.6.4.2, 6.4.3 ДБН В 2.2-40:2018. (див. фото 4).

Входи на територію, покриття та ширина пішохідних шляхів руху відповідає вимогам п.5.1.7 ДБН В.2.2-40:2018. Прилегла до будівлі територія забезпечує відведення атмосферних опадів.

Ширина дверних і відкритих прорізів у стінах, а також виходів із приміщень і з коридорів становить від 0,90м до 1,50м. Дверні прорізи в окремих приміщеннях мають пороги або перепади висот підлоги від 0,02 м до 0,05м. Ширина коридорів відповідає вимогам п.6.2.4 ДБН В.2.2-40:2018
Інклюзивність будівель і споруд.

4. Заключення.

Відповідно до проведеного обстеження вхідної групи та приміщень першого поверху навчального корпусу №1 Вищого професійного училища №36 що знаходиться за адресою: Хмельницька область, Кам'янець-Подільський район, с.Балин, вул.Центральна, 1-А, в яких суб'єкт господарювання проводить свою діяльність, встановлено наступне:

Будівля в цілому, та приміщення першого поверху які були обстежені, забезпечені мінімальним стандартом доступності і безпеки МГН.

Обстеження об'єкта проводилось 15.04.2024р.

6. ВИКОРИСТАНА ЛІТЕРАТУРА І МАТЕРІАЛИ

1. СНиП III-4080* «Техника безопасности в строительстве»
2. ДБН В. 2.2 – 40:2018 Інклюзивність будівель і споруд. Основні положення.
3. Обстеження і оцінка технічного стану будівель та споруд. Організація і виконання робіт. 2003р.
5. ДСТУН Б В.1.2-18:2016 «Настанова щодо обстеження будівель і споруд для визначення та оцінки їх технічного стану.

Відповідальний виконавець



В.В.Оникійчук

Фото 1



Фото 2



Фото 3



Фото 4

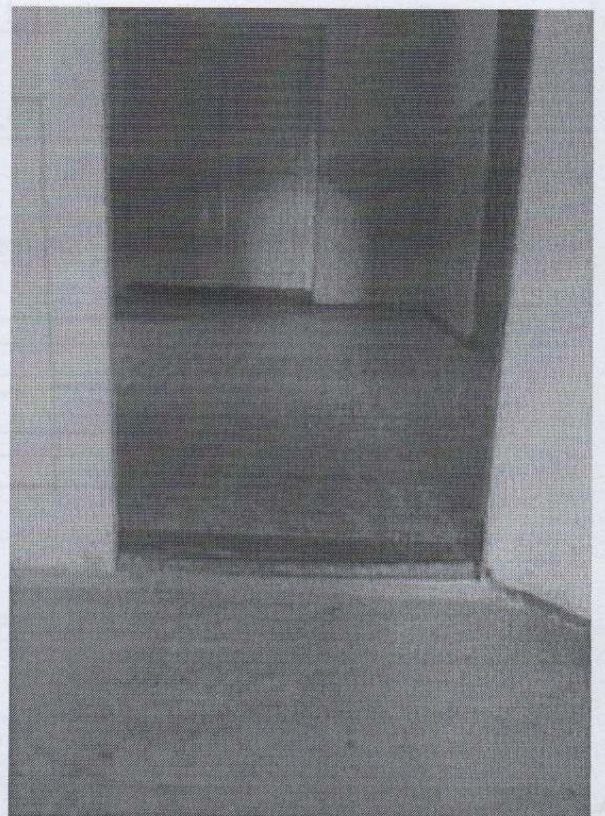

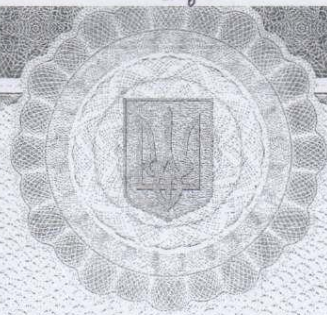

МІНІСТЕРСТВО РЕГІОНАЛЬНОГО РОЗВИТКУ, БУДІВНИЦТВА
ТА ЖИТЛОВО-КОМУНАЛЬНОГО ГОСПОДАРСТВА УКРАЇНИ
АТЕСТАЦІЙНА АРХІТЕКТУРНО-БУДІВЕЛЬНА КОМІСІЯ

Серія АЕ

№ 003564

КВАЛІФІКАЦІЙНИЙ СЕРТИФІКАТ
відповідального виконавця окремих видів робіт (послуг),
пов'язаних зі створенням об'єктів архітектури

Експерт

(найменування професії)

Виданий про те, що Оникійчук Володимир Володимирович
(прізвище, ім'я, по батькові)

пройшов(ла) професійну атестацію, що підтверджує його (її) відповідність кваліфікаційним вимогам у сфері діяльності, пов'язаної із створенням об'єктів архітектури, професійну спеціалізацію, необхідний рівень кваліфікації і знань.

Категорія: Експерт

Кваліфікаційний сертифікат видано згідно з рішенням Атестаційної архітектурно-будівельної комісії (далі - Комісія) від _____ № _____
(рішенням _____ відповідної _____ секції Комісії
від 11.03.2015 № 51, затвердженням президією
Комісії 13.03.2015 № 51-Е).

Зареєстрований у реєстрі атестованих осіб 13.03 2015 року
за № 3429.

Роботи (послуги), пов'язані із створенням об'єктів архітектури, спроможність виконання яких визначено кваліфікаційним сертифікатом: Технічне обстеження будівель і споруд.

Дата видачі 13.03 2015 року

Голова (за відсутності голови) Атестаційної архітектурно-будівельної комісії

Барзилович Д.В.
(прізвище, ім'я, по батькові)



Копія з оригіналу
Вірус
Експерт
Регіональний
№ 003564

МІНІСТЕРСТВО РЕГІОНАЛЬНОГО РОЗВИТКУ, БУДІВНИЦТВА
ТА КРАСНОГО КОМУНАЛЬНОГО ГОСПОДАРСТВА УКРАЇНИ
НАЦІОНАЛЬНА АРХІТЕКТУРНО-БУДІВЛЯ КОМПАНІЯ

№ 003554 18.07.2017

КВАЛІФІКАЦІЙНИЙ СЕРТИФІКАТ
на визначення належності об'єкта будівництва
до класу з екологічними вимогами

Об'єкт будівництва: Будівництво житлового будинку
Місцезнаходження: с. Солохуватка, м. Івано-Франківськ
Клас: Б

Вимоги: Будівництво житлового будинку
Місцезнаходження: с. Солохуватка, м. Івано-Франківськ
Клас: Б

Вимоги: Будівництво житлового будинку
Місцезнаходження: с. Солохуватка, м. Івано-Франківськ
Клас: Б

Вимоги: Будівництво житлового будинку
Місцезнаходження: с. Солохуватка, м. Івано-Франківськ
Клас: Б

Всього прошито
(або прошнуровано),
пропумеровано і
скраплено печаткою

Handwritten signature
(архів)

